

VNITŘNÍ ROZVOD ZEMNÍHO PLYNU 3NP

PŮDORYS

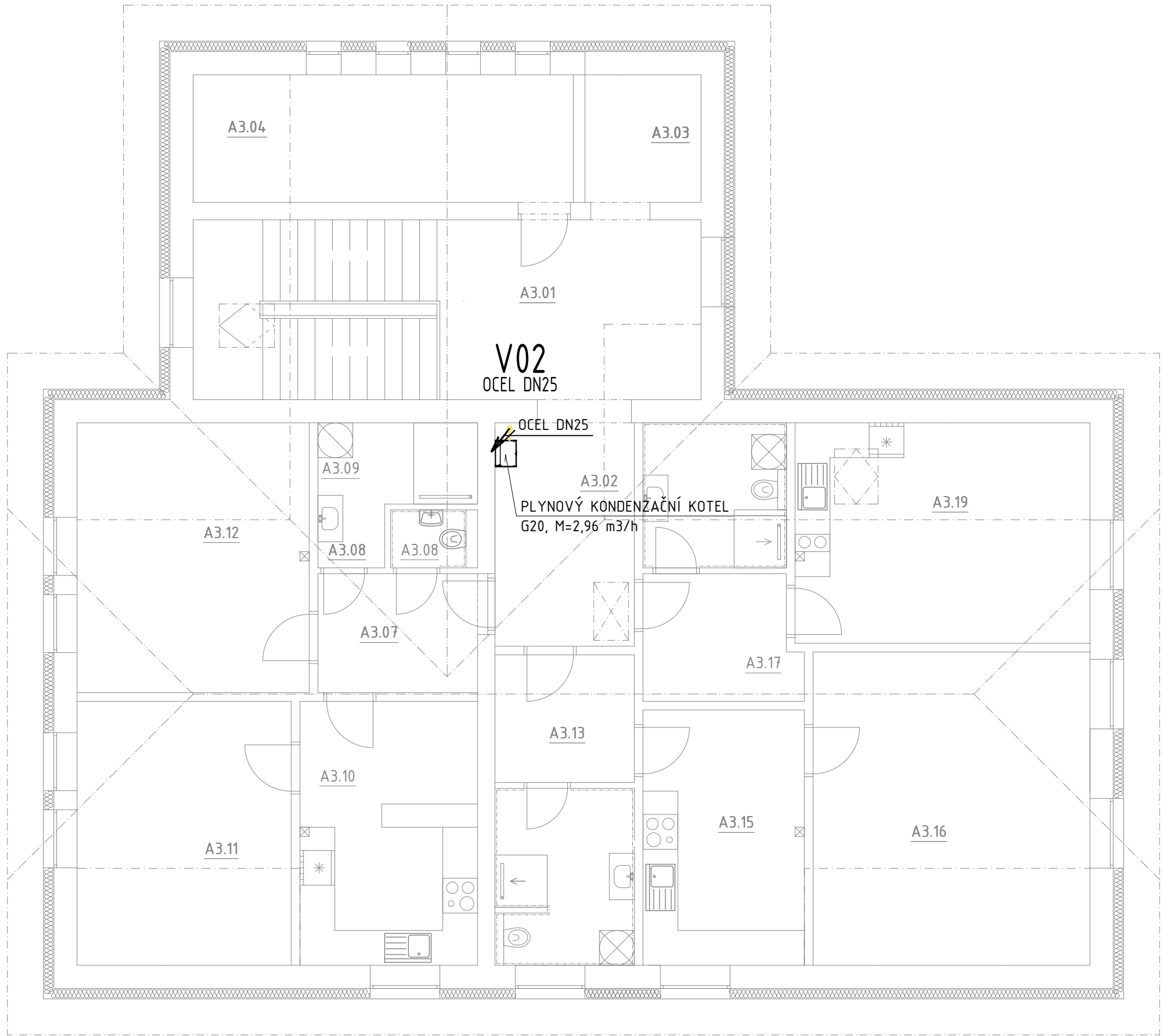

LEGENDA MÍSTNOSTÍ - ČÁST OBJEKTU „A“

BYTY č. 5-7 + SPOLEČNÉ PROSTORY

	M.Č.	ÚČEL MÍSTNOSTI	PLOCHA [m²]	SV.VÝŠKA [m]
SPOL. PROSTORY 54,56 m²	A3.01	SCHODIŠTĚ+CHODBA	26,51	2,550
	A3.02	CHODBA	9,24	2,550
	A3.03	VÝTAHOVÁ ŠACHTA	4,40	3,000
	A3.04	TECHNICKÁ MÍSTNOST	14,41	1,10-2,55
	A3.05	-		
BYT č.5 61,58 m²	A3.07	ZÁDVEŘÍ + CHODBA	5,64	2,550
	A3.08	WC	1,40	2,550
	A3.09	KOUPELNA	5,23	2,550
	A3.10	KUCHYŇ + JÍDELNA	13,92	1,10-2,55
	A3.11	POKOJ	16,79	1,10-2,55
BYT č.6 50,59 m²	A3.12	POKOJ	18,60	1,10-2,55
	A3.13	ZÁDVEŘÍ + ŠATNA	5,28	2,550
	A3.14	KOUPELNA + WC	7,32	2,550
	A3.15	KUCHYŇ + JÍDELNA	12,23	2,550
	A3.16	OBYTNÝ PROSTOR	25,76	1,10-2,55
BYT č.7 31,15 m²	A3.17	ZÁDVEŘÍ + ŠATNA	5,68	2,550
	A3.18	KOUPELNA + WC	6,17	1,10-2,55
	A3.19	OBYTNÝ PROSTOR	19,30	1,10-2,55

LEGENDA ČAR

V01
OCEĽ DN32

STOUPACÍ VODOVODNÍ POTRUBÍ

VNITŘNÍ ROZVOD ZEMNÍHO PLYNU

POZNÁMKY

- PROSTUPY MUSÍ BÝT PROVEDENY V SOULADU S ČSN 73 0802, ČSN 73 0804 A DALŠÍMI USTANOVENÍMI SOUVISEJÍCÍMI S PROSTUPY V ČSN 73 08xx
- VEŠKERÉ POTRUBNÍ ROZVODY VEDENÉ PO KONSTRUKCI BUDOU UPENVNĚNY SYSTÉMOVÝM KOTVÍCÍM SYSTÉMEM
- POTRUBNÍ ROZVODY BUDOU REALIZOVÁNY Z OCELI S ATESTEM PRO ZEMNÍ PLYN, KTERÉ BUDOU SPOJOVÁNY SVAŘOVÁNÍM
- POTRUBNÍ ROZVODY BUDOU OPATŘENY OCHRANNÝM NÁTĚREM ŽLUTÉ BARVY

±0,000 = 386,30 m n.m. BpV

GSM: +420 721 980 337, sebesta@sb-projekce.cz, www.sb-projekce.cz

mail:

www:

PROJEKT:		<div></div>		PARÉ:
STAVEBNÍ ÚPRAVY OBJEKTU OZNICE č.p. 91 PARCELA ST. Č. 129, K.Ú. OZNICE				
INVESTOR:		ZODP. PROJEKTANT:		
OBEC OZNICE, OZNICE 109, 756 24 OZNICE		Ing. PETR ŠEBESTA		
		VYPRACOVAL:		
		Ing. VÁCLAV ZAJÍČEK		
OBJEKT:	SO-01 - OBJEKT OBČ. VYBAVENOSTI	Č. ZAK.: 007/2025	STUPEŇ: DPS	
ČÁST DOKUMENTACE:	D - DOKUMENTACE OBJEKTŮ	FORMÁT: 4A4	DATUM: 12/2024	
NÁZEV VÝKRESU:	PŮDORYS VNITŘNÍ ROZVOD ZEMNÍHO PLYNU 3NP	MĚŘÍTKO: 1:75	ČÍSLO VÝKRESU: D1.2.3.2-04	